Nebula Essential | Palo | 1 punto luce

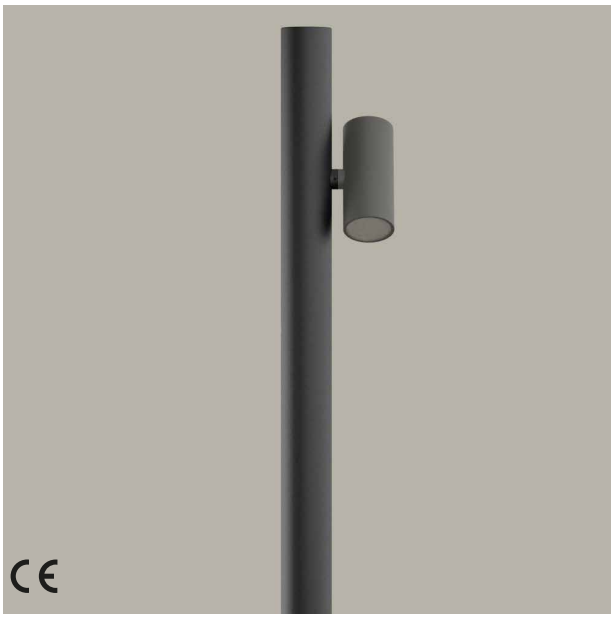

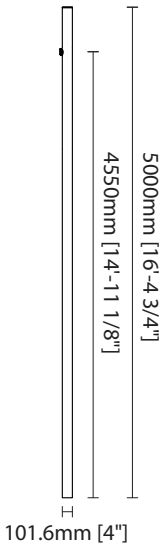

Informazioni / Guida all'ordine

Esempio**: PONEBEA-N-BM-EPF-GX1-HC0510-ZD102102-CN0**

Fissaggio a terra	Forma	Predisposizione per Cima / Punti luce	Altezza	Sezione	Finitura
BM Muratura **BF** Flangiato	**EPF** Cilindrico	**GX1** Max 1 punto luce	**HC0510** 5100 mm **HC0600** 6000 mm **HC0690** 6900 mm **HC0780** 7800 mm	**ZD102102** Base 102 - Top 102 mm **ZD152152** Base 152 - Top 152 mm	**CN0** Grigio [Neri] TXT

Codice: **PONEBEA - N** - _ _ - _ _ _ - _ _ _ - _ _ _ _ _ _ - _ _ _ _ _ _ _ _ - _ _ _

NOTE PER CONFIGURAZIONE
Le caratteristiche del prodotto riportate nella presente scheda tecnica non sono sempre liberamente combinabili tra loro.
Per verificare le configurazioni effettivamente disponibili e definire il relativo codice prodotto, utilizzare il configuratore presente sul nostro sito web.

Proprietà Neri S.p.A. - Ogni riproduzione ed utilizzo per fini propri non è consentita.
Neri si riserva il diritto di apportare modifiche ai propri prodotti e alla documentazione senza preavviso.

Nebula Essential | Palo | 1 punto luce

CARATTERISTICHE MECCANICHE

Palo per illuminazione in acciaio UNI EN 10219, zincato a caldo secondo norma UNI EN ISO 1461.
Palo certificato CE, conforme alla norma UNI EN 40-5.

Sezione	Base/Top 102/102 mm, 152/152 mm
Dimensione portella	358x78 mm, 558x114 mm
Altezza sotto terra	500 mm, 700 mm
Altezza asola sotto la linea di terra per passaggio cavi	300x60 mm, 500x95 mm
Peso	42,9-110,7 kg
Finitura	Grigio [Neri] TXT

INSTALLAZIONE

Flangia quadrata (D) 266 x 266 mm (spessore 18 mm), per il fissaggio con 4 bulloni di ancoraggio ad un plinto di fondazione (ancoraggi e bulloni non forniti).
Si consiglia il montaggio con flangia nascosta, posizionata 100 mm al di sotto del livello finale della pavimentazione.
Flangia quadrata (D) 366 x 366 mm (spessore 22 mm), per il fissaggio con 4 bulloni di ancoraggio ad un plinto di fondazione (ancoraggi e bulloni non forniti).
Si consiglia il montaggio con flangia nascosta, posizionata 100 mm al di sotto del livello finale della pavimentazione.
Il palo dovrà innestarsi per 60 cm perfettamente a piombo in un plinto di fondazione.
Il palo dovrà innestarsi per 80 cm perfettamente a piombo in un plinto di fondazione.

AVVERTENZE

Protezione delle superfici: consultare le specifiche descrizioni sui cicli di verniciatura dei materiali.

Proprietà Neri S.p.A. - Ogni riproduzione ed utilizzo per fini propri non è consentita.
Neri si riserva il diritto di apportare modifiche ai propri prodotti e alla documentazione senza preavviso.